

GPG₆

GENERAL PRACTICE GOVERNANCE

L'alleato della tua professione

GPG è un innovativo strumento informatico per il Medico di Medicina Generale, totalmente integrato nelle cartelle cliniche **Millewin** e **Medico2000**, che permette di valutare con grande accuratezza i processi di cura in ottica di audit ed intervento sul paziente.

Un "alleato" insostituibile per il Medico di Medicina Generale, offre l'accesso contestuale ai più autorevoli contenuti scientifici e alla formazione ECM.

- Governo Clinico:** A central dashboard with 12 cards for various metrics:
 - Patologie:** Identificazione e risoluzione delle principali criticità gestionali.
 - Indicatori principali:** Analisi sintetica degli indicatori più rilevanti.
 - GPG Score:** Sintetizza le performance degli indicatori di Audit pesate per importanza e...
 - ITOT Score:** Sintetizza completezza e stabilità nel tempo dei dati registrati in cartella.
 - Rischio clinico:** Identificazione delle situazioni di rischio clinico.
 - Carte del rischio:** Valutazione dei livelli di rischio e degli esiti in base a predefiniti obiettivi di salute.
 - Appropriatezza e Note AIFA:** Supporto alla appropriata diagnosi e applicazione delle Note AIFA.
 - Vaccinazioni:** Identificazione dei pazienti target per possibili interventi di vaccinazione.
 - Prevenzione:** Valutazione interventi di Prevenzione Primaria e Secondaria (Screening).
 - Casemix e comorbidità:** Analisi del carico di lavoro e pesatura clinico-epidemiologica.
 - Ripulitura archivi:** Identificazione dei pazienti potenzialmente eliminabili dagli assistiti.
 - Economia sanitaria:** Valutazione della spesa sanitaria e farmaco-utilizzazione.
- GPG Tutor e FaD:** Formazione e risorse bibliografiche contestuali alle criticità gestionali dei propri assistiti. Includes options for distance ECM, flow-charts, guidelines, research news, journals, SIMG resources, and handouts.
- GPG Report:** Sintesi degli obiettivi e criticità. Includes report templates and modules.
- GPG Patient:** Valutazioni di GPG sul singolo paziente. Includes a search for patients.
- Self-Service:** Estrazione di liste pazienti e definizione di indicatori personalizzati. Includes GPG Library (12 new lists and 5 new indicators) and Community (AM, AGM, GP, GR, GN, LB).
- GPG Osservatori:** Osservatori Nazionali di Governo Clinico e Strumenti di valutazione prospettica dei fabbisogni sanitari. Includes pathologies and clinical practice observers, epidemiological surveys, and company agreements.
- GPG Network:** Forma Associativa, Progetti di Audit, Accordi di Esercizio. Includes company agreements, audit projects, personal groups, and association forms.
- Novità GPG:** Nota 100 AIFA: GPG a supporto della prescrizione dei farmaci antidiabetici (SGLT2/GLP1/ DPP4) nei pazienti con DM2. Includes a screenshot of the report.

At the bottom, there is a news ticker: "GPG Tutor 29/08 News ChatGPT mostra una precisione 'impressionante' nel processo decisionale clinico" and "28/08 News Scoperti i fattori di rischio genetici per l'insufficienza cardiaca".

Governo Clinico

Modalità unificata di Audit e Intervento

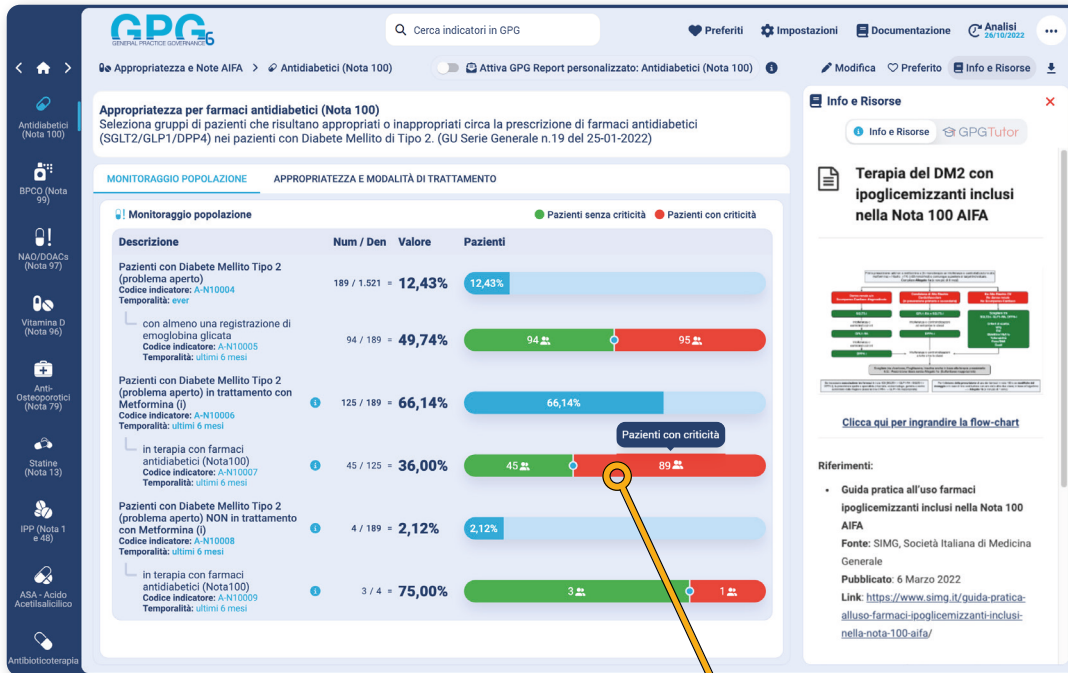

Valutazione, Audit e Intervento circa le principali patologie croniche. GPG6 ti suggerisce su quali pazienti intervenire per valutare situazioni di criticità clinico-assistenziali e condizioni di potenziale rischio clinico.

Appropriatezza terapeutica - Antidiabetici (Nota 100)

[A-N10007] Pazienti di età >= 14 anni con diagnosi di Diabete Mellito Tipo 2 in trattamento con Metformina o con GFR < 30 ml/min non in terapia con farmaci antidiabetici (Nota100)

Variabili Demografiche

Pazienti (89)

Nascondi nomi | Stampa | Salva Excel | Salva PDF

Cerca

Cognome	Nome	Sesso	Data Nascita	Età
Sandri	Luca	M	14/06/1963	56
Bianchi	Giovanna	F	05/03/1955	64
Verdi	Paolo	M	24/08/1978	41
Rossi	Marco	M	01/02/1947	72
Marzoli	Laura	F	12/05/1954	65

15 30 60

Pagina 1 su 3 (86 righe) < 1 2 3 >

GPG Tutor e FaD

Formazione ECM,
Linee Guida, Flow-
chart diagnostico-
terapeutiche,
Riviste e Risorse
bibliografiche
integrate con
gli indicatori di
intervento sui
pazienti.

Terapia del DM2 con ipoglicemizzanti inclusi nella Nota 100 AIFA

Data di pubblicazione: Marzo 2022 Autore/Fonte: SIMG

Prima prescrizione: add-on a metformina o (in monoterapia se intolleranza o controindicazione alla metformina) + HbA1c >7% (>53 mmol/mol) o comunque superiore al target individuale. Compilare Allegato 1a (x non più di 6 mesi)

- Danno renale e/o Scompenso Cardiaco diagnostico**
 - SGLT-2
 - Intolleranza o controindicazioni
 - GLP-1-RA
 - Intolleranza o controindicazioni
 - DPP-4
- Condizione di Alto Rischio Cardiovascolare (in prevenzione primaria o secondaria)**
 - GLP-1-RA o SGLT-2
 - Intolleranza o controindicazioni ad entrambe le classi
 - DPP-4
- No Alto Rischio CV No danno renale No Scompenso Cardiaco**
 - Scegliere tra SGLT-2, GLP-1-RA, DPP-4
 - Criteri di scelta: VFG, ECG, Obiettivo HbA1c, Tollerabilità, Peso/BMI, Costi

Intolleranza o controindicazioni a tutte e tre le classi

Scegliere tra: Acarbose, Pioglitazone, Insulina anche in base alla terapia preesistente
N.B.: Prescrizione libera senza Allegato 1a (Sulfaniluree inappropriate)

Se necessaria associazione tra farmaci in nota 100 (SGLT-2 + GLP-1-RA / SGLT-2 + DPP-4), la prescrizione spetta a specialisti (internista, endocrinologo, geriatra o centro autorizzato dalla Regione (associazione DPP-4 + GLP-1-RA inappropriate))

Per il rinnovo della prescrizione di uno dei farmaci in nota 100 o se modifichi del dosaggio o in caso di loro sostituzione con uno delle altre due classi, in base all'algoritmo → Allegato 1a (x non più di 1 anno)

powered by:
 **Multipla**
Multicentric Learning Platform

Innovativa
piattaforma
di FaD ECM
direttamente
collegata con gli
indicatori GPG.

Multipla CATALOGO | ARCHIVIO | CORSI A CUI SEI ISCRITTO | SCARICA I TUOI ATTESTATI | STORICO DELLE TUE ATTIVITÀ

RICERCA VELOCE

Utilizza i filtri per personalizzare la tua ricerca:

TIPOLOGIA | ECM | STATO | PREZZO | ISCRITTOIA | AREE D'INTERESSE

54 risultati totali

rimuovi tutti i filtri

ORDINA PER: DATA (desc)

GPG può inviarti automaticamente, per e-mail, la sintesi degli obiettivi conseguiti e delle criticità gestionali, sia in versione di report sintetico che per singola patologia e/o tematica di interesse.

Gentile dott./dott.ssa Luca Verdi
Il tuo GPG Report: Antidiabetici (Nota 100)
(Aggiornato al 08/05/2023)

Appropriatezza per farmaci antidiabetici (Nota 100)
Seleziona gruppi di pazienti che risultano appropriati o inappropriati circa la prescrizione di farmaci antidiabetici (SGLT2/GLP1/DPP4) nei pazienti con Diabete Mellito di Tipo 2. (GU Serie Generale n.19 del 25-01-2022)

Descrizione	Num / Den	Valore	Pazienti
Pazienti con Diabete Mellito Tipo 2 (Prevalenza) Codice indicatore: A-N10004 Temporalità: ever	197 / 1.536	12,83%	12,83%
Pazienti con Diabete Mellito Tipo 2 e almeno una registrazione di emoglobina glicata (HbA1c) Codice indicatore: A-N10005 Temporalità: ultimi 6 mesi	65 / 197	32,99%	65 (green) / 132 (red)
Pazienti con Diabete Mellito Tipo 2 in trattamento con Metformina (I) Codice indicatore: A-N10006 Temporalità: ultimi 6 mesi	126 / 197	63,96%	63,96%
Pazienti con Diabete Mellito Tipo 2 in terapia con farmaci antidiabetici (Nota 100) Codice indicatore: A-N10007 Temporalità: ultimi 6 mesi	35 / 126	27,78%	35 (green) / 91 (red)
Pazienti con Diabete Mellito Tipo 2 non in trattamento con Metformina (I) Codice indicatore: A-N10008 Temporalità: ultimi 6 mesi	4 / 197	2,03%	2,03%

GPG Patient

Analisi dei singoli pazienti integrata con gli indicatori di popolazione.

GPG Patient

Cerca indicatori in GPG

Preferiti Impostazioni Documentazione Analisi 26/10/2022

Attiva GPG Report personalizzato: GPG Patient

Torna all'elenco dei pazienti

Mario Rossi
Eta: 50 anni

Sintesi delle valutazioni

Rischio Clinico

- MRC 4
- CARDIOVASCOLARE (ARCV) 2

Criticità (Gestione patologie croniche)

- DM-TIPO2 5
- IRC 3
- ASMA 4
- IPERTENSIONE 3
- EPATITEC 1

Rischio Clinico

MRC

- Pazienti di età ≥ 14 anni a rischio di Malattia Renale Cronica senza una registrazione dell'attività fisica
Codice Indicatore: MRC-07
- Pazienti di età ≥ 14 anni a rischio di Malattia Renale Cronica senza una registrazione delle abitudini al fumo
Codice Indicatore: MRC-05
- Pazienti di età ≥ 14 anni a rischio di Malattia Renale Cronica senza una registrazione di proteinuria
Codice Indicatore: MRC-09
- Pazienti di età ≥ 14 anni a rischio di Malattia Renale Cronica senza una registrazione del BMI
Codice Indicatore: MRC-06

CARDIOVASCOLARE (ARCV)

- Pazienti con età ≥ 14 anni ad alto rischio cardiovascolare con ultimo valore del colesterolo LDL $\geq 2,59$ mmol/l (≥ 100 mg/dl)
Codice Indicatore: RC-ARCV-07
- Pazienti con età ≥ 14 anni ad alto rischio cardiovascolare con ultimo valore di pressione arteriosa $\geq 140/90$ mmHg
Codice Indicatore: RC-ARCV-08

Criticità

DM-TIPO2

- Pazienti di età ≥ 14 anni con diagnosi di Diabete Mellito tipo 2 con ultimo valore del colesterolo LDL $\geq 2,59$ mmol/l (≥ 100 mg/dl) e senza una prescrizione di statine
Codice Indicatore: AC-DM18
- Pazienti di età ≥ 14 anni con diagnosi di Diabete Mellito tipo 2 senza una registrazione del BMI
Codice Indicatore: AC-DM02
- Pazienti di età ≥ 14 anni con diagnosi di Diabete Mellito tipo 2 con ultimo valore di pressione arteriosa $\geq 140/85$ mmHg oppure senza una misurazione
Codice Indicatore: AC-DM10
- Pazienti di età ≥ 14 anni con diagnosi di Diabete Mellito tipo 2 con ultimo valore del colesterolo LDL $\geq 2,59$ mmol/mol (≥ 100 mg/dl)
Codice Indicatore: AC-DM15
- Pazienti di età ≥ 14 anni con diagnosi di Diabete Mellito tipo 2 senza una registrazione della valutazione dei polsi periferici e/o l'indice caviglia braccio
Codice Indicatore: AC-DM08

IRC

- Pazienti di età ≥ 14 anni con diagnosi di IRC oppure con GFR < 60 ml/min formula CKD EPI con ultimo valore di pressione arteriosa $\geq 130/80$ mmHg
Codice Indicatore: AC-IRC08
- Pazienti di età ≥ 14 anni con diagnosi di IRC oppure con GFR < 60 ml/min formula CKD EPI con ultimo valore del colesterolo LDL $\geq 1,81$

Dettaglio Indicatore

Codice Indicatore: MRC-06

Indicatore: Paziente di età ≥ 14 anni a rischio di Malattia Renale Cronica senza una registrazione del BMI

Temporalità: ultimi 12 mesi

Valore personale: 49,82%

Numeratore: 277 **Denominatore:** 556

Nota metodologica: Pazienti di età ≥ 14 anni a rischio di Malattia Renale Cronica con almeno una registrazione del BMI / Pazienti di età ≥ 14 anni a rischio di Malattia Renale Cronica

Concetti Utilizzati
Clicca sui concetti per visualizzare i codici di selezione

DIAGNOSI

- Diabete mellito** | diagnosi di diabete (tutte le tipologie) | Stato del problema: aperto | Tipo registrazione: primo evento | Casi sospetti: esclusi
- Eventi cardiovascolari** | diagnosi di eventi cardiovascolari centrali e periferici | Casi sospetti: esclusi | Stato del problema: qualsiasi (aperto/chiuso/inattivo) | Tipo registrazione: primo evento
- Iperensione** | diagnosi di ipertensione arteriosa | Stato del problema: aperto | Casi sospetti: esclusi | Tipo registrazione: primo evento

FAMILIARITA'

- Familiarità MRC** | registrazione familiarità per MRC | Tipo registrazione: ultima registrazione

OSSERVAZIONI

- BMI** | registrazione del BMI | Tipo registrazione: ultima registrazione

GPG Library

Condivisione tra Medici utilizzatori di GPG dei criteri di identificazione e di stratificazione dei pazienti.

Consultazione di un «catalogo di criteri validati» messo a disposizione dal Comitato Scientifico di GPG.

Self-Service

Definizione personalizzata di Indicatori e Coorti di pazienti.
Creazione in autonomia di indicatori e liste di pazienti in base alle tue necessità.

Nuova lista di pazienti

Esplora il catalogo

1 Condizione 2 Anteprima 3 Altre informazioni

Scegli le condizioni da applicare per la creazione della tua lista di pazienti.

Escludi i valori selezionati (Tutte le seguenti condizioni devono essere vere)

- PAZIENTI sesso Maschi Femmine
- PAZIENTI età 45 0 120 120
- DIAGNOSI diagnosi di diabete mellito tipo 2 Ugualo o prima del Data di analisi N
- PROCEDURE registrazione di emoglobina glicata Ugualo o dopo il Data di analisi Meno N2 Mesi
- PROCEDURE registrazione di emoglobina glicata Minore di Valore 53

CONTATTI **Angi Gruppo**

DIAGNOSI

ESENZIONI

FAMILIARITA'

OSSERVAZIONI

PAZIENTI

Liste pazienti personalizzate

- C8 Pazienti con sesso contiene F e con età > 18 e con Diabete Mellito 2 - 14 Aprile 2022
- C9 Pazienti con età compreso tra 0 e 120 e con Diabete Mellito 2
- C10 Tutti i pazienti
- C16 Pazienti con sesso uguale a M o F e con età compreso tra 50 e 120 e con diagnosi di diabete mellito tipo 2
- C17 Pazienti con sesso uguale a M o F e con età compreso tra 0 e 120 e con registrazione del vaccino anti HZoster > 20 Settembre 2020
- C18 Pazienti con sesso uguale a M o F e con età compreso tra 0 e 120 e con registrazione del fumo accertato > 20 Settembre 2020

3 elementi selezionati

Prossimo

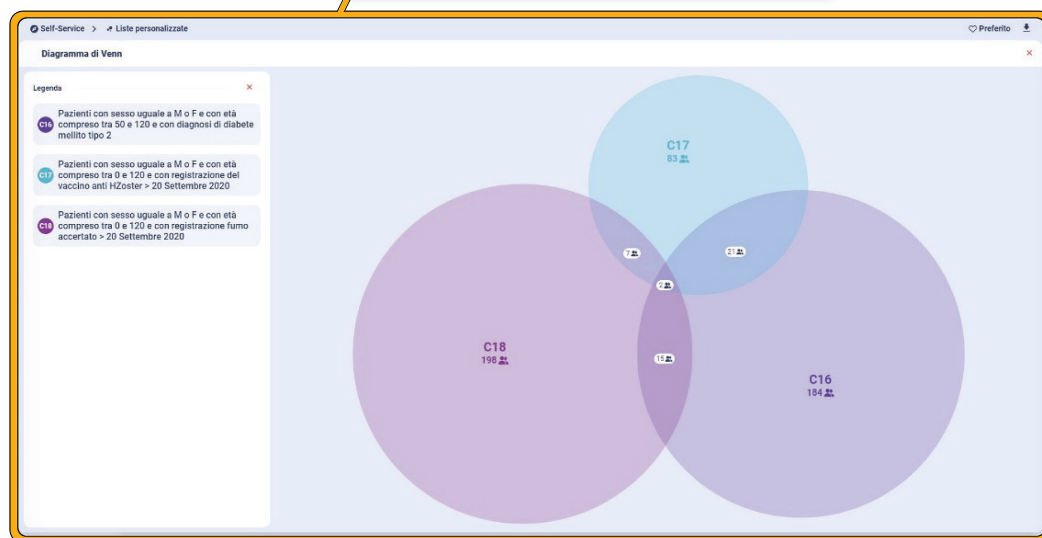

GPG Network

Accordi aziendali

Progetti di Audit

Gruppi Personali

Forme Associative

Osservatori e Audit Benchmark

Il mio Network

- Sanità di Iniziativa
Data inizio: 01/01/2019
Ruolo: Amministratore
- ULSS 1 Dolomiti - (ex ULSS 1)
Data inizio: 01/02/2017
Ruolo: Amministratore
- ULSS 1 Dolomiti 2022 - (ex ULSS 1)
Data inizio: 01/01/2022
Ruolo: Amministratore
- ULSS 6 Euganea - (ex ULSS 16)
Data inizio: 01/01/2016
Ruolo: Amministratore
- ULSS 7 Pedemontana - (ex ULSS 3)
Ruolo: Amministratore
- ULSS 7 Pedemontana 2022 - (ex ULSS 3)
Data inizio: 01/01/2022
Ruolo: Amministratore
- ARCIPELAGO
Data inizio: 01/01/2019
Ruolo: Amministratore
- COMEGEN
Data inizio: 01/01/2019
Ruolo: Amministratore

Gestione del DM2 in Medicina Generale

Lo strumento che permette l'attività di confronto tra i Medici di Medicina Generale della stessa Forma Associativa/Medicina di Gruppo e panel dei colleghi utenti di GPG. Valuta la compliance alle best practice così da migliorare le tue performances e verifica il livello di adesione del tuo gruppo ai percorsi diagnostici, alle linee guida (LL.GG.) e aderenza ai target contenuti all'interno dei vigenti «Accordi Aziendali/Regionali».

Sanità di Iniziativa

Benchmark 2022

Gruppo Grosseto - Amiata

INDICATORI

Problema, Indicatore	Storico	MEDIA	Totale	MMG 1 15/11/2022	MMG 2 15/11/2022	MMG 3 14/11/2022	MMG 4 15/11/2022	MMG 5 03/11/2022
BPCO								
Prevalenza BPCO		1,0% LE	1,0% LE (218 / 20.921)	1,4% LE (211 / 528)	1,7% LE (21 / 1.806)	0,2% LE (2 / 1.106)	1,6% LE (29 / 1.837)	1,2% LE (26 / 2.085)
Registrazione dato fumo		19,3% LE	19,3% LE (42 / 218)	0,0% LE (0 / 21)	0,0% LE (0 / 31)	0,0% LE (0 / 3)	17,2% LE (5 / 29)	0,0% LE (0 / 25)
Counselling individuale o di gruppo		8,7% LE	8,7% LE (28 / 218)	0,0% LE (0 / 23)	0,0% LE (0 / 33)	0,0% LE (0 / 3)	0,0% LE (0 / 25)	0,0% LE (0 / 25)
Registrazione vaccino per influenza e pneumococco		9,1% LE	11,5% LE (25 / 218)	4,8% LE (1 / 21)	6,5% LE (2 / 31)	0,0% LE (0 / 2)	3,4% LE (1 / 29)	0,0% LE (0 / 25)
Pratica autonoma della riabilitazione respiratoria		7,4% LE	11,0% LE (24 / 218)	0,0% LE (0 / 21)	0,0% LE (0 / 31)	0,0% LE (0 / 3)	0,0% LE (0 / 25)	0,0% LE (0 / 25)
Registrazione spirometria		12,9% LE	15,1% LE (33 / 218)	23,8% LE (5 / 21)	12,9% LE (4 / 31)	0,0% LE (0 / 2)	0,0% LE (0 / 25)	0,0% LE (0 / 25)
Diabete Mellito								
Prevalenza DM2		2,8% LE	2,8% LE (984 / 20.921)	5,0% LE (29 / 1.826)	3,9% LE (21 / 1.806)	4,1% LE (64 / 1.106)	3,9% LE (22 / 1.837)	3,2% LE (67 / 2.085)
Registrazione emoglobina glicata		58,2% LE	58,2% LE (346 / 594)	60,5% LE (66 / 74)	56,3% LE (60 / 71)	51,3% LE (23 / 45)	44,4% LE (32 / 72)	35,8% LE (24 / 67)
Registrazione circonferenza vita		70,0% LE	68,4% LE (406 / 594)	50,0% LE (53 / 73)	74,6% LE (53 / 71)	93,3% LE (42 / 45)	69,4% LE (50 / 72)	82,1% LE (50 / 61)
Counselling individuale o di gruppo		10,9% LE	13,3% LE (79 / 594)	1,3% LE (1 / 74)	0,0% LE (0 / 71)	2,2% LE (1 / 45)	0,0% LE (0 / 72)	0,0% LE (0 / 67)
Uso reflattometro		9,5% LE	11,6% LE (97 / 594)	0,0% LE (0 / 74)	0,0% LE (0 / 71)	0,0% LE (0 / 45)	0,0% LE (0 / 72)	0,0% LE (0 / 67)
Emoglobina glicata < 7%		57,9% LE	58,4% LE (202 / 346)	58,7% LE (57 / 40)	57,6% LE (51 / 40)	56,5% LE (13 / 23)	56,5% LE (18 / 32)	54,2% LE (13 / 24)
Ictus-TIA								
Disabilità a 12/13/14		0,4% LE	0,7% LE	1,3% LE	1,1% LE	1,0% LE	1,0% LE	0,5% LE

GPG Osservatori

Osservatori di Patologia: analisi su specifiche patologie realizzate con i dati aggregati dei medici utilizzatori di GPG.

Cruscotti Epidemiologici di Patologia: inquadramento epidemiologico e analisi di prevalenza d'uso dei farmaci per le principali patologie in carico alla Medicina Generale.

Simulazione Scenari: simulazioni degli esiti di un intervento clinico in base a determinati obiettivi di salute.

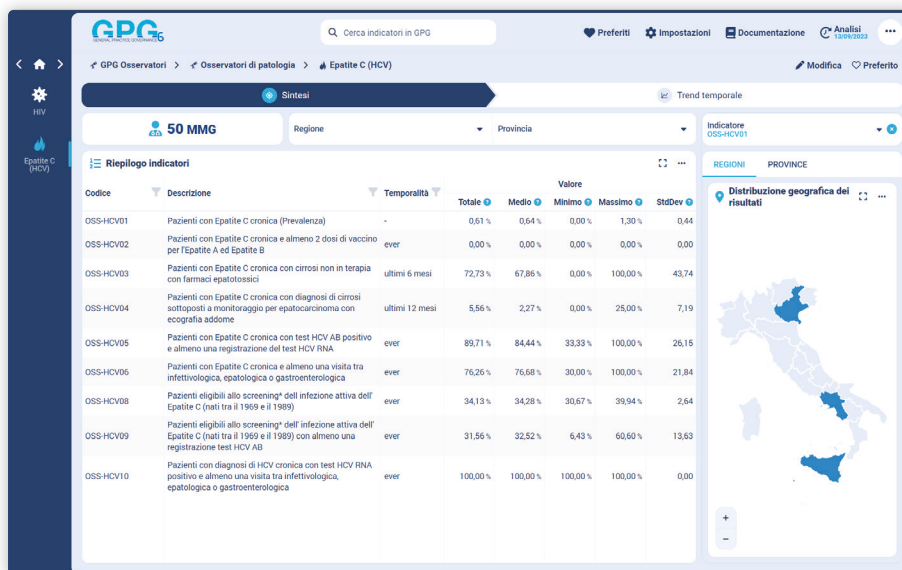
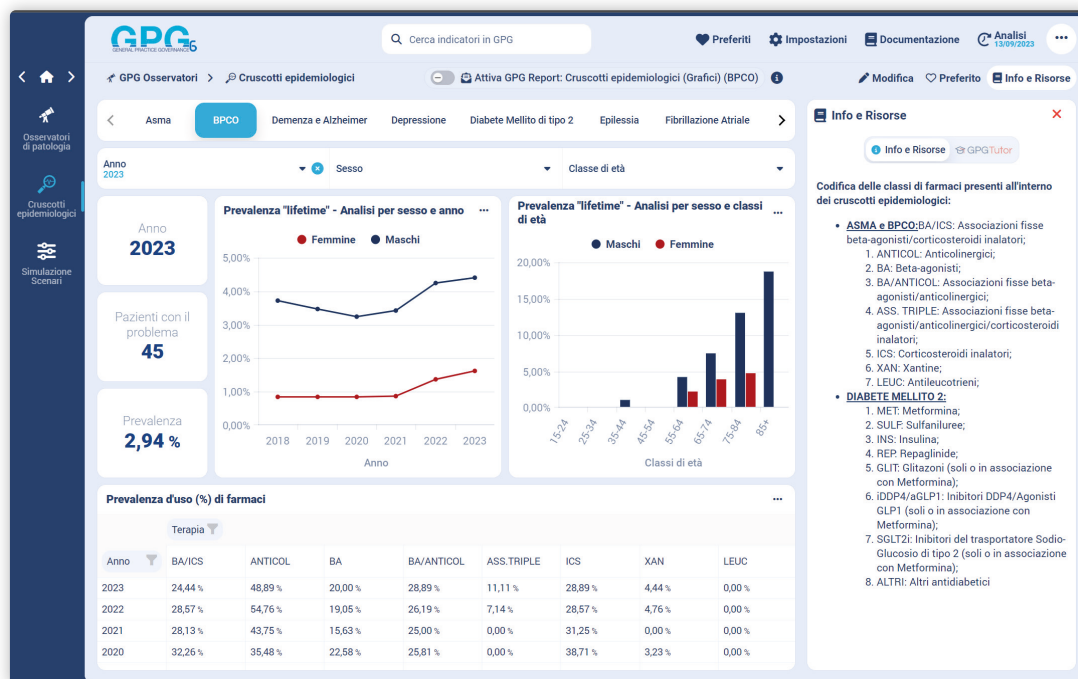

Scopri il nuovo portale di formazione e documentazione dedicato a GPG

The main content area features a large featured section titled "Lo sapevi che ..." with a video player and the text: "Puoi valutare, secondo Nota 100 AIFA, la prescrivibilità di GLP1 o SGLT2-i nei pazienti ad alto rischio CV".

Below this are several categorized sections:

- Lo sapevi che...** (17 items): Includes topics like verifying appropriateness of therapy, identifying patients for vaccination, and verifying performance of indicators.
- Presentazioni formative** (5 items): Includes presentations on GPG as a training tool, GPG for audits, and personalized indicators.
- GPG "passo dopo passo"** (14 items): A 4-step process for patient management, from identifying patients to direct intervention.
- Video pillole formative** (36 items): Includes videos on appropriateness of prescriptions (ASA, IPP, adherence) and economic analysis.
- FAQ (Risposte a domande frequenti)** (15 items): Addresses common questions about GPG activation, patient verification, and patient vulnerability.
- Rivista "GPG Magazine"** (4 items): Lists recent magazine issues (Numero 4, 3, 2, 1).
- Novità delle versioni** (15 items): Lists updates for GPG versions 6, 5.9.2, 5.9.1, and 5.9.
- Newsletter GPG** (11 items): Provides links to principal news for GPG 6, 5.9.2, and magazine issues.
- Brochure e materiale informativo** (2 items): Includes a welcome flyer and a GPG5 brochure.

GPG Academy ti accompagna nella scoperta delle proprie funzionalità grazie al portale di formazione dedicato.

Scansiona il **QR code** o collegati all'indirizzo <https://gpgacademy.gpgcloud.it/>, troverai disponibile una ricca offerta di Corsi multimediali, Manuali, Casi di utilizzo pratico, Webinar di formazione e tutti i numeri della Rivista GPG Magazine.

FORMAZIONE DEDICATA E ASSISTENZA TECNICA

Per gli utenti Millewin:
assistenza.millegpg@genomedics.it

Per gli utenti Medico2000:
assistenza.medico2000gpg@genomedics.it

numero verde: 800 949 502

GPG è un software realizzato da Genomedics Srl in collaborazione con Millennium Srl e Mediatec Srl.
L'installazione e l'utilizzo devono strettamente attenersi a quanto previsto dal manuale utente e alla documentazione tecnica di prodotto fornita a corredo di esso.

Per maggiori informazioni consultare i siti internet:
www.millegpg.it www.medico2000gpg.it

Materiale promozionale ad uso esclusivo degli utenti del software GPG (MilleGPG e Medico2000GPG).
Tutto quanto riportato nella presente pubblicazione: contenuti, testi, immagini, logo e grafica sono da intendersi di proprietà di Genomedics Srl e protetti dalle leggi sul diritto d'autore.
È vietata la copia e la riproduzione dei contenuti e immagini in qualsiasi forma e la redistribuzione-pubblicazione non autorizzata espressamente da Genomedics Srl.